



WTS1-V-0752/033
Kennzeichen (bei Antwort bitte angeben)

Beilagen

E-Mail: verkehr.bhwt@noel.gv.at
Online-Terminvereinbarung: www.noel.gv.at/bhwt
Telefon: 02742/9005-409 - www.noel.gv.at/datenschutz

Bezug	Bearbeitung	02742/9005- Durchwahl	Datum
	Reinhard Reischl	40316	25. März 2026

Betrifft
Ortsgebiet Groß-Siegharts; Landesstraße L 55 und Landesstraße L 60, Arbeiten auf oder neben der Straße, Bewilligung

Verordnung

Die Bezirkshauptmannschaft Waidhofen/Thaya verordnet gemäß § 43 Abs 1a StVO 1960 zur Durchführung von Bauarbeiten auf oder neben der Landesstraße L 55 und der Landesstraße L 60 im Bereich der Liegenschaft Dr. Rudolf Kraus-Platz 5 im Ortsgebiet von Groß-Siegharts folgende vorübergehende Verkehrsverbote und –beschränkungen bis zur Beendigung der Arbeiten, jedoch nicht länger als **bis zum 29.05.2026**:

1. **„Geschwindigkeitsbeschränkung“** (§ 52 lit a Z 10a und § 52 lit a Z 10b StVO 1960)
 - auf 30 km/h von 25 m vor bis 25 m nach der jeweiligen Arbeitsstelle während der gesamten Baudauer
2. **„Halten und Parken verboten“** mit dem Zusatz „Anfang“ und „Ende“ (§ 52 lit. a Z 13b StVO 1960)
auf den Parkplätzen vor der Liegenschaft Dr. Rudolf Kraus-Platz 5
3. **„Verbot für Fußgänger“** (§ 52 lit. a Z 14b StVO 1960) im jeweiligen Baustellen- und Arbeitsbereich der L 55 und der L 60, sofern das Betreten nicht durch Absperreinrichtungen unterbunden wird
4. **„Vorgeschriebene Fahrtrichtung“** (§ 52 lit. b Z 15 StVO 1960) mit dem Zusatz „Fußgänger“ in Richtung gegenüberliegenden Gehsteigweisend
5. Aus Anlass der Arbeiten sind sämtliche Maßnahmen zur Leitung des Verkehrs gemäß RVS 05.05.41 und 05.05.44 sowie in der im beiliegenden
- Regelplan LO4
dargestellten Art und Weise zu treffen und bis zur Beendigung der Arbeiten aufrecht zu erhalten.

6. Die auf Lichtzeichen bzw. Signalscheiben beruhenden Verkehrsregelungen haben die Verkehrsteilnehmer zu befolgen (§ 38 und § 40 StVO 1960)

Gemäß § 44 StVO 1960 tritt diese Verordnung mit der Aufstellung der Verkehrszeichen durch den Bauführer in Kraft.

Für die Bezirkshauptfrau

R e i s c h l



LO4

Arbeitsstellen von längerer Dauer
Sperrung eines Fahrstreifens
Regelung mittels VLSA

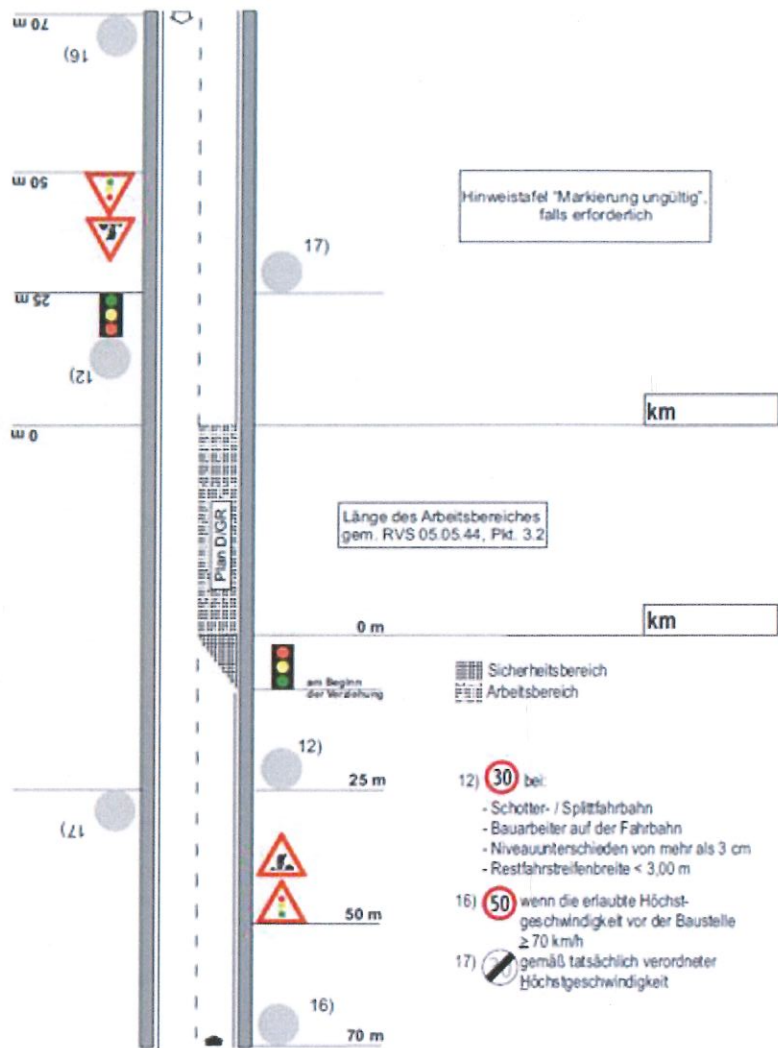

Personalisiert für: Amt der NÖ Landesregierung, Straßenservice - Gruber Straße, ST. PÖLTEN am 07.10.2016

Zu beziehen bei der Österreichischen Forschungsgesellschaft Straße - Schiene - Verkehr
Ausgabe 1. Februar 2016
Dieses Werk ist urheberrechtlich geschützt